

## ALTERAÇÃO DO ATO CONSTITUTIVO

## CASA DO BOI PRODUTOS AGROPECUÁRIOS EIRELI-EPP

Inscrição Federal 03.716.644/0001-79

Inscrição Estadual 10.173458-1

Inscrição Municipal 066.564-9

EMENTA - 3ª Alteração do Ato Constitutivo, com finalidades de mudanças de cláusulas como segue: I) Objetivos comerciais; II) Administração da empresa; III) Exercício Comercial; IV) Disposições gerais e V) Consolidação do Ato Constitutivo

DENÍSE LONDE RABELO TAVEIRA - CPF/MF 252.490.291-91, brasileira, casada sob o regime de comunhão de bens, empresária, natural de Goiânia - GO, nascida em 30/07/1961, filha de Elzo Oscar Rabelo e Haides Londe Rabelo, portadora da Cédula de Identidade nº. 866.092 - 2ª via, expedida pela SPTC/GO, em 16/06/2005, residente e domiciliada em Goiânia - GO, na Rua Pau Cetim, SN - Quadra V-3 Lote 07 - Residencial dos Ipês - Alphaville Flamboyant - CEP 74884-670, titular da empresa individual de responsabilidade limitada - EIRELI, nome empresarial CASA DO BOI PRODUTOS AGROPECUÁRIOS EIRELI-EPP - CNPJ/MF 03.716.644/0001-79, sediada em Goiânia - GO, na Rua 203, n.º 69 - Quadra 81 Lote 09 - Setor Coimbra - CEP 74535-310, cujo Ato Constitutivo e alteração posterior, acham-se arquivados na Junta Comercial do Estado de Goiás sob os números e sessões seguintes: 526.0003402,2 - sessão de 20/03/2013, 521.3149627,1 - sessão de 19/08/2013 e 521.3157001,3 - sessão de 09/09/2013 resolve alterar as cláusulas como segue:

## I - OBJETIVOS COMERCIAIS.

A Cláusula III - Dos Objetivos Comerciais, do Ato Constitutivo com mudanças nas atividades, vigora com a redação seguinte:

## CLÁUSULA III - DOS OBJETIVOS COMERCIAIS

O objetivo da empresa é o CNAE 4692-3/00 - comércio atacadista de mercadorias em geral, com predominância de insumos agropecuários; CNAE 4511-1/05 - comércio atacadista de reboques e semi-reboques novos e usados; CNAE 4530-7/01 - comércio atacadista de peças e acessórios novos para veículos automotorés; CNAE 4530-7/02 - comércio atacadista de pneumáticos e câmaras-de-ar; CNAE 4623-1/06 - comércio atacadista de sementes, flores, plantas e gramas, CNAE 4623-1/08 - comércio atacadista de matérias-primas agrícolas com atividade de fracionamento e acondicionamento associada; CNAE 4623-1/09 - comércio atacadista de alimentos para animais; CNAE 4632-0/01 - comércio atacadista de cereais e leguminosas beneficiados; CNAE 4632-0/02 - comércio atacadista de farinhas, amidos e féculas; CNAE 4632-0/03 - comércio atacadista de cereais e leguminosas beneficiadas, farinhas, amidos e féculas, com atividade de fracionamento e acondicionamento associada; CNAE 4633-8/01 - comércio atacadista de frutas, verduras, raízes, tubérculos, hortaliças e legumes frescos; CNAE 4637-1/01 - café torrado, moído e solúvel; CNAE 4637-1/02 - açúcar; CNAE 4637-1/03 - óleos e gorduras; CNAE 4639-7/01 - comércio atacadista de produtos alimentícios em geral; CNAE 4642-7/02 - comércio atacadista de roupas e acessórios para

Anna Thelma Regueira Duarte  
Presidente e Proponente - CPL 1  
Mat. 3123-3

uso profissional e de segurança do trabalho; CNAE 4644-3/01 – comércio atacadista de medicamentos e drogas de uso humano; CNAE 4644-3/02 – comércio atacadista de medicamentos e drogas de uso veterinário; CNAE 4645-1/01 – comércio atacadista de instrumentos e materiais para uso médico, cirúrgico, hospitalar e de laboratórios; CNAE 4647-8/01 – comércio atacadista de artigos de escritório e de papelaria; CNAE 4649-4/01 – comércio atacadista de equipamentos elétricos de uso pessoal e doméstico; CNAE 4649-4/02 – comércio atacadista de aparelhos eletrônicos de uso pessoal e doméstico; CNAE 4649-4/03 – bicicletas, triciclos e outros veículos recreativos; CNAE 4649-4/04 – comércio atacadista de móveis e artigos de colchoaria; CNAE 4649-4/06 – comércio atacadista de lustres, luminárias e abajures; CNAE 4649-4/08 – comércio atacadista de produtos de higiene, limpeza e conservação domiciliar; CNAE 4649-4/09 – comércio atacadista de produtos de higiene, limpeza e conservação domiciliar, com atividade de fracionamento e acondicionamento associada; CNAE 4651-6/01 – comércio atacadista de equipamentos de informática; CNAE 4651-6/02 – comércio atacadista de suprimentos para informática; CNAE 4661-3/00 – comércio atacadista de máquinas, aparelhos e equipamentos para uso agropecuários; partes e peças; CNAE 4663-0/00 – comércio atacadista de máquinas e equipamentos para uso industrial; partes e peças; CNAE 4672-9/00 – comércio atacadista de ferragens e ferramentas; CNAE 4679-6/01 – comércio atacadista de tintas, vernizes e similares; CNAE 4679-6/99 – comércio atacadista de materiais de construção em geral; CNAE 4683-4/00 – comércio atacadista de defensivos agrícolas, adubos, fertilizantes e corretivos do solo (inseticidas, fungicidas, herbicidas e demais defensivos agrícolas e produtos químicos para agricultura); CNAE 4686-9/02 – comércio atacadista de embalagens; CNAE 4753-9/00 – comércio varejista especializado de eletrodomésticos e equipamentos de áudio e vídeo; CNAE 4756-3/00 – comércio varejista especializado de instrumentos musicais e acessórios; CNAE 4757-1/00 – comércio varejista especializado de peças e acessórios para aparelhos eletroeletrônicos para uso doméstico, exceto informática e comunicação; CNAE 4763-6/01 – comércio varejista de brinquedos e artigos recreativos; CNAE 4763-6/02 – comércio varejista de artigos esportivos e CNAE 4789-0/05 – comércio varejista de produtos saneantes domissanitários.

## II – DA ADMINISTRAÇÃO E DESIMPEDIMENTO DA ADMINISTRADORA

A Cláusula VII – Da Administração da Empresa, do Ato Constitutivo, vigora com a redação seguinte:

### CLÁUSULA VII - DA ADMINISTRAÇÃO DA EMPRESA

A administração da empresa é exercida pela Titular Administradora DENÍSE LONDE RABELO TAVEIRA, podendo inclusive ser representada por procuradores adrede nomeados mediante instrumento público específico (artigos 997, VI; 1.013, 1.015, 1.064 do CC/2002).

**PARÁGRAFO PRIMEIRO - DA REPRESENTAÇÃO ATIVA E PASSIVA DA EMPRESA** - A empresa é representada ativa e passivamente, judicial e extrajudicialmente pela Titular Administradora DENÍSE LONDE RABELO TAVEIRA, sendo-lhe vedado o uso do nome empresarial em avais, abonos, fianças e outras obrigações de mero favor, estranhos aos interesses da empresa, podendo, ainda, alienar, caucionar ou onerar bens, emitir títulos de créditos, transigirem, assinar cheques e renunciar a direitos quando do interesse da empresa, contrair empréstimos e financiamentos, avalizar, endossar, bem como assinar todo e qualquer documento, contrato ou papel que implique em responsabilidade da empresa, seja público ou particular, assinando ISOLADAMENTE.

**PARÁGRAFO SEGUNDO - DA CONSTITUIÇÃO DE PROCURADORES** - É ilícito a Titular Administradora constituir procuradores, em nome da empresa, especificando nos

  
Anna Thietza Regueira Duarte  
Presidente e Progetista - CPL 1  
Mat. 3122-3

instrumentos os atos e operações que podem praticar e a duração do mandato, exceto mandato judicial que pode ser por prazo indeterminado.

#### PARÁGRAFO TERCEIRO - DO DESIMPEDIMENTO DA ADMINISTRADORA

- A Titular Administradora declara, sob as penas da Lei que não está impedida de exercer a administração da empresa, por lei especial, ou em virtude de condenação criminal, ou por se encontrar sob os efeitos dela, a pena que vede, ainda que temporariamente, o acesso a cargos públicos, ou por crime falimentar, prevaricação, peita ou suborno, concussão, peculato, ou contra a economia popular, contra sistema nacional, contra normas de defesa da concorrência, contra as relações de consumo, fé pública, ou a propriedade quaisquer dos crimes previstos em lei ou nas restrições legais que possam impedi-la de exercer atividades mercantis (artigo 1.011 § 1.º – CC/2002).

#### PARÁGRAFO QUARTO - DA EXCLUSIVIDADE DA TITULAR - A titular

declara não possuir ou ter sob sua responsabilidade nenhuma outra empresa na modalidade EIRELI em qualquer parte do território nacional.

### III – EXERCÍCIO COMERCIAL

A Cláusula VIII – Do Exercício Comercial da Empresa, do Ato Constitutivo, com a inclusão do parágrafo segundo, vigora com a redação seguinte:

#### CLÁUSULA VIII - DO EXERCÍCIO COMERCIAL

Todo dia 31 de dezembro de cada ano é procedido o levantamento do Balanço Patrimonial (Balanço Geral) e demais demonstrações legais, sendo que os lucros ou prejuízos verificados são distribuídos ou suportados pela titular (art.1.065 – CC/2002).

PARÁGRAFO PRIMEIRO - A critério da titular e no atendimento aos interesses da própria empresa, o total ou parte dos lucros pode ser destinados à formação de reservas de lucros, na modalidade estabelecida pela Lei nº 6.404/76, ou, então, permanecer em lucros acumulados para futura destinação.

PARÁGRAFO SEGUNDO - Fica a empresa autorizada a distribuir antecipadamente lucros do exercício, com base em levantamento de balanço intermediário, observada reposição de lucros quando a distribuição afetar o Capital (artigo 1.059 – CC/2002).

### IV - DISPOSIÇÕES GERAIS.

Continuam em vigor todas as demais Cláusulas do Ato Constitutivo e alterações posteriores, não alteradas pelo presente instrumento.

### V – CONSOLIDAÇÃO DO ATO CONSTITUTIVO

O Ato Constitutivo, após suas alterações posteriores, fica consolidado como segue:

#### CLÁUSULA I – DO NOME EMPRESARIAL

  
  
Anna Theres Hegueira Duarte  
Presidente e Pregoeira - CPL 1  
Mat. 3128-3

A empresa tem nome empresarial de CASA DO BOI PRODUTOS AGROPECUÁRIOS EIRELI-EPP, e nome fantasia de CASA DO BOI, regida pelo presente instrumento e pela legislação aplicável vigente.

## CLÁUSULA II - DA SEDE

A empresa tem sua sede na cidade de Goiânia - GO, Capital do Estado de Goiás, na Rua 203, n.º 69 - Quadra 81 Lote 09 - Setor Coimbra - CEP 74535-310, podendo estabelecer escritórios, filiais ou sucursais em qualquer ponto do território nacional, obedecendo as disposições legais (art.997, II - CC/2002).

## CLÁUSULA III - DOS OBJETIVOS COMERCIAIS

O objetivo da empresa é o CNAE 4692-3/00 - comércio atacadista de mercadorias em geral, com predominância de insumos agropecuários; CNAE 4511-1/05 - comércio atacadista de rebocos e semi-rebocos novos e usados; CNAE 4530-7/01 - comércio atacadista de peças e acessórios novos para veículos automotores; CNAE 4530-7/02 - comércio atacadista de pneumáticos e câmaras-de-ar; CNAE 4623-1/06 - comércio atacadista de sementes, flores, plantas e gramas, CNAE 4623-1/08 - comércio atacadista de matérias-primas agrícolas com atividade de fracionamento e acondicionamento associada; CNAE 4623-1/09 - comércio atacadista de alimentos para animais; CNAE 4632-0/01 - comércio atacadista de cereais e leguminosas beneficiados; CNAE 4632-0/02 - comércio atacadista de farinhas, amidos e féculas; CNAE 4632-0/03 - comércio atacadista de cereais e leguminosas beneficiadas, farinhas, amidos e féculas, com atividade de fracionamento e acondicionamento associada; CNAE 4633-8/01 - comércio atacadista de frutas, verduras, raízes, tubérculos, hortaliças e legumes frescos; CNAE 4637-1/01 - café torrado, moído e solúvel; CNAE 4637-1/02 - açúcar; CNAE 4637-1/03 - óleos e gorduras; CNAE 4639-7/01 - comércio atacadista de produtos alimentícios em geral; CNAE 4642-7/02 - comércio atacadista de roupas e acessórios para uso profissional e de segurança do trabalho; CNAE 4644-3/01 - comércio atacadista de medicamentos e drogas de uso humano; CNAE 4644-3/02 - comércio atacadista de medicamentos e drogas de uso veterinário; CNAE 4645-1/01 - comércio atacadista de instrumentos e materiais para uso médico, cirúrgico, hospitalar e de laboratórios; CNAE 4647-8/01 - comércio atacadista de artigos de escritório e de papelaria; CNAE 4649-4/01 - comércio atacadista de equipamentos elétricos de uso pessoal e doméstico; CNAE 4649-4/02 - comércio atacadista de aparelhos eletrônicos de uso pessoal e doméstico; CNAE 4649-4/03 - bicicletas, triciclos e outros veículos recreativos; CNAE 4649-4/04 - comércio atacadista de móveis e artigos de colchoaria; CNAE 4649-4/06 - comércio atacadista de lustres, luminárias e abajures; CNAE 4649-4/08 - comércio atacadista de produtos de higiene, limpeza e conservação domiciliar; CNAE 4649-4/09 - comércio atacadista de produtos de higiene, limpeza e conservação domiciliar, com atividade de fracionamento e acondicionamento associada; CNAE 4651-6/01 - comércio atacadista de equipamentos de informática; CNAE 4651-6/02 - comércio atacadista de suprimentos para informática; CNAE 4661-3/00 - comércio atacadista de máquinas, aparelhos e equipamentos para uso agropecuários; partes e peças; CNAE 4663-0/00 - comércio atacadista de máquinas e equipamentos para uso industrial; partes e peças; CNAE 4672-9/00 - comércio atacadista de ferragens e ferramentas; CNAE 4679-6/01 - comércio atacadista de tintas, vernizes e similares; CNAE 4679-6/99 - comércio atacadista de materiais de construção em geral; CNAE 4683-4/00 - comércio atacadista de defensivos agrícolas, adubos, fertilizantes e corretivos do solo (inseticidas, fungicidas, herbicidas e demais defensivos agrícolas e produtos químicos para agricultura); CNAE 4686-9/02 - comércio atacadista de embalagens; CNAE 4753-9/00 - comércio varejista especializado de eletrodomésticos e equipamentos de áudio e vídeo; CNAE 4756-3/00 - comércio varejista especializado de instrumentos musicais e acessórios; CNAE 4757-1/00 - comércio varejista

  
  
  
Anna Theresza Requena Duarte  
Presidente e Progestora - CPL 1  
Mat. 3120-3

especializado de peças e acessórios para aparelhos eletroeletrônicos para uso doméstico, exceto informática e comunicação; CNAE 4763-6/01 – comércio varejista de brinquedos e artigos recreativos; CNAE 4763-6/02 – comércio varejista de artigos esportivos e CNAE 4789-0/05 – comércio varejista de produtos saneantes domissanitários.

#### CLÁUSULA IV - DA DURAÇÃO DA EMPRESA

O prazo de duração da empresa é indeterminado, iniciadas suas atividades em 01 de agosto de 1987 (art. 997, II – CC/2002).

#### CLÁUSULA V - DO CAPITAL

O Capital é de R\$. 500.000,00 (quinhentos mil reais), totalmente subscrito e integralizado em moeda corrente nacional e Reservas de Capital.

#### CLÁUSULA VI - DA RESPONSABILIDADE DA TITULAR

A responsabilidade da titular é restrita ao valor do Capital Integralizado, nos termos do artigo 1.052, CC/2002.

#### CLÁUSULA VII - DA ADMINISTRAÇÃO DA EMPRESA

A administração da empresa é exercida pela Titular Administradora DENÍSE LONDE RABELO TAVEIRA, podendo inclusive ser representada por procuradores adrede nomeados mediante instrumento público específico (artigos 997, VI; 1.013, 1.015, 1.064 do CC/2002).

**PARÁGRAFO PRIMEIRO - DA REPRESENTAÇÃO ATIVA E PASSIVA DA EMPRESA** - A empresa é representada ativa e passivamente, judicial e extrajudicialmente pela Titular Administradora DENÍSE LONDE RABELO TAVEIRA, sendo-lhe vedado o uso do nome empresarial em avais, abonos, fianças e outras obrigações de mero favor, estranhos aos interesses da empresa, podendo, ainda, alienar, caucionar ou onerar bens sociais, emitir títulos de créditos, transigirem, assinar cheques e renunciar a direitos quando do interesse da empresa, contrair empréstimos e financiamentos, avalizar, endossar, bem como assinar todo e qualquer documento, contrato ou papel que implique em responsabilidade da empresa, seja público ou particular, assinando ISOLADAMENTE.

**PARÁGRAFO SEGUNDO - DA CONSTITUIÇÃO DE PROCURADORES** - É lícito a Titular Administradora constituir procuradores, em nome da empresa, especificando nos instrumentos os atos e operações que podem praticar e a duração do mandato, exceto mandato judicial que pode ser por prazo indeterminado.

**PARÁGRAFO TERCEIRO - DO DESIMPEDIMENTO DA ADMINISTRADORA** - A Titular Administradora declara, sob as penas da Lei que não está impedida de exercer a administração da empresa, por lei especial, ou em virtude de condenação criminal, ou por se encontrar sob os efeitos dela, a pena que vede, ainda que temporariamente, o acesso a cargos públicos, ou por crime falimentar, prevaricação, peita ou suborno, concussão, peculato, ou contra a economia popular, contra sistema nacional, contra normas de defesa da concorrência, contra as relações de consumo, fé pública, ou a propriedade quaisquer dos crimes previstos em lei ou nas restrições legais que possam impedi-la de exercer atividades mercantis (artigo 1.011 § 1.º – CC/2002).

  
Anna Thereza Requeira Duarte  
Presidente e Pregoeira - CPL 1  
Mat. 3128-3

**PARÁGRAFO QUARTO - DA EXCLUSIVIDADE DO TITULAR** - A titular declara não possuir ou ter sob sua responsabilidade nenhuma outra empresa na modalidade EIRELI em qualquer parte do território nacional.

#### **CLÁUSULA VIII - DO EXERCÍCIO COMERCIAL**

Todo dia 31 de dezembro de cada ano é procedido o levantamento do Balanço Patrimonial (Balanço Geral) e demais demonstrações legais, sendo que os lucros ou prejuízos verificados são distribuídos ou suportados pela titular (art.1.065 – CC/2002).

**PARÁGRAFO PRIMEIRO** - A critério da titular e no atendimento aos interesses da própria empresa, o total ou parte dos lucros pode ser destinados à formação de reservas de lucros, na modalidade estabelecida pela Lei nº 6.404/76, ou, então, permanecer em lucros acumulados para futura destinação.

**PARÁGRAFO SEGUNDO** - Fica a empresa autorizada a distribuir antecipadamente lucros do exercício, com base em levantamento de balanço intermediário, observada reposição de lucros quando a distribuição afetar o Capital (artigo 1.059 – CC/2002).

#### **CLÁUSULA IX - DA CESSÃO DA EMPRESA**

A titular ou em caso de morte, seus herdeiros legais, desde que represente a maioria absoluta das cotas-partes do capital da empresa, quando bem lhe convier pode optar pela venda parcial ou total da empresa, admitir sócios e efetuar sua transformação em qualquer outra forma jurídica de sociedade, ampliar, restringir, paralisar temporária ou mesmo a dissolver e/ou extinguir a empresa. Optando pela dissolução e extinção, será designado pela titular ou um de seus herdeiros, em caso de morte, ou então um procurador nomeado mediante instrumento público específico, que assumirá o Ativo e Passivo da empresa, devendo promover sua liquidação, restituindo posteriormente aos participantes ou seus herdeiros legais, proporcionalmente as suas cotas-partes do Capital, o Ativo Líquido, ou seja, o Capital e os Lucros Acumulados. Caso o Ativo Líquido seja negativo, cada um dos herdeiros desta assumirá em igual proporção, pessoalmente sua dívida.

#### **CLÁUSULA X - DA REMUNERAÇÃO DA TITULAR**

A titular administradora, cabe uma remuneração mensal, a título de Pró – Labore, dentro dos limites da própria empresa, obedecendo, contudo, os limites de dedução da legislação o Imposto de Renda.

#### **CLÁUSULA XI - DA MORTE DA TITULAR**

No caso de falecimento, falência, ou incapacidade da titular, a empresa não se dissolve, prossegue com os seus herdeiros, mediante cessão do capital estabelecida na Cláusula IX deste instrumento, onde no impedimento ou impossibilidade do retirante se faz por meio de seu representante legalmente habilitado (artigos 1.028 e 1.031 – CC/2002).

#### **CLÁUSULA XII - DOS CASOS OMISSOS**

  
  
Anna Theresa Regueira Duarte  
Presidente e Procuressa - CPU-1  
Mat. 3128-3

As omissões ou dúvidas que possam ser suscitadas sobre o presente instrumento, serão supridas ou resolvidas com base na Lei 10.406, de 10 de janeiro de 2002 (CC/2002) e pelos demais diplomas legais aplicáveis vigentes na época.

### CLÁUSULA XIII - DA ELEIÇÃO DO FORO

Foi eleito o foro da Comarca de Goiânia - GO, com expressa renúncia de qualquer outro, por mais privilegiado que seja, para dirimir quaisquer dúvidas ou questões resultantes do presente instrumento e suas alterações futuras.

E POR ESTAR ASSIM JUSTO, ASSINA O PRESENTE EM ÚNICA VIA, NA PRESENÇA DE DUAS (2) TESTEMUNHAS, QUE TAMBÉM ASSINAM E QUE A TODO O ATO ASSISTIRAM E COMPREENDERAM.

GOIÂNIA - GO, 05 DE FEVEREIRO DE 2015.



*Denise Londe Rabelo Taveira*  
DENISE LONDE RABELO TAVEIRA

TESTEMUNHAS:

*Divino Ventura dos Santos*  
1 - DIVINO VENTURA DOS SANTOS  
CPF/MF 219.180.821-20 - CI. 1.307.393-SSP/GO.

*Sebastião Rodrigues da Silva*  
2 - SEBASTIAO RODRIGUES DA SILVA  
CPF/MF 085.906.211-20 - CI. 205.202-SSP/GO.



*Anna Theresy Reguiera Duarte*  
Anna Theresy Reguiera Duarte  
Presidente e Pregoeira - CPL 1  
Mat. 3128-3



**7 TABELIONATO DE NOTAS**  
FONE: 3233 4373 Fax: (62) 3293 3317  
Av. Paraná, 602, Campinas, Goiânia-GO CEP 74541-040

02071501301030307003108 CONSULTE: <http://caranotario.go.gov.br/seio>

Reconheço verdadeira e assintura de **DENISE LONDE RABELO TAVEIR**  
(2361925), meu conhecido, feita perante mim pelo próprio, do que dou fé.  
Goiânia, 06 de fevereiro de 2015.

Em Teste da Verdade,  
Creudionila Sodrigues da Silva Miranda

*Chamone*

7 TABELIONATO DE NOTAS  
GOIÂNIA-GO

*Anna Thereza Regueira Duarte*  
Presidente e Prosequeira - CPL 1  
Mat. 3128-3



**REPUBLICA DEL PARAGUAY**  
**SISTEMA NACIONAL DE ELEICIONES**

**IDENTIFICACION**

**Nombre:** RAIDER LONDE BARBATO  
**Apellido:** BARBATO  
**Fecha de Nacimiento:** 30/07/1963  
**Identificación:** 252-490.241-21  
**Edad:** 58 años  
**Sexo:** F  
**Profesión:** ESCRITORA  
**Residencia:** 24/09/1979  
**Identificación:** 01593 405 110  
**Fecha de Emisión:** 24/09/1979

VALIDA EN TODOS  
LOS TRIBUNALES ELECTORALES  
2241033549

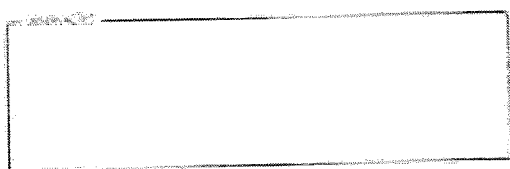

PROCESO ELECTORAL  
2241033549

**Identificación:** 00000000000000000000  
**Nombre:** RAIDER LONDE BARBATO  
**Apellido:** BARBATO  
**Fecha de Nacimiento:** 30/07/1963  
**Identificación:** 252-490.241-21  
**Edad:** 58 años  
**Sexo:** F  
**Profesión:** ESCRITORA  
**Residencia:** 24/09/1979  
**Identificación:** 01593 405 110  
**Fecha de Emisión:** 24/09/1979

**Identificación:** 00000000000000000000  
**Nombre:** RAIDER LONDE BARBATO  
**Apellido:** BARBATO  
**Fecha de Nacimiento:** 30/07/1963  
**Identificación:** 252-490.241-21  
**Edad:** 58 años  
**Sexo:** F  
**Profesión:** ESCRITORA  
**Residencia:** 24/09/1979  
**Identificación:** 01593 405 110  
**Fecha de Emisión:** 24/09/1979

**AUTENTICACIÓN**  
0005220208538/224330108  
Consulte: <http://portal-extrajudicial.mec.gov.py>  
**CERTIFICADO** a dow, fe que a presente fotocopia  
é reprodução fiel do original.  
Goiânia, 10 de Fevereiro de 2022  
Em test:  
CREDENCIAL: ARCORIOES DA SILVA MIRANCA



Cartório Fernando Dias  
**EM BRANCO**  
7º Tabelionato de Notas

**Anna Thierza Regueira Duarte**  
Presidente e Pregoeira - CPL 1  
Mat. 3128-3

## CERTIDÃO SIMPLIFICADA

### Sistema Nacional de Registro de Empresas Mercantis - SINREM

Certificamos que as informações abaixo constam dos documentos arquivados  
nesta Junta Comercial e são vigentes na data da sua expedição.

Nome Empresarial: CASA DO BOI PRODUTOS AGROPECUARIOS LTDA - EPP			Protocolo: GOC2301343799	
NIRE : 52600034022				
Natureza Jurídica: Sociedade Empresária Limitada				
NIRE (Sede)	CNPJ	Data de Ato Constitutivo	Início de Atividade	
52600034022	03.716.644/0001-79	13/07/1987	01/08/1987	
Endereço Completo				
Rua 203, Nº 69, QD. 81 LT. 09, ST. COIMBRA - Goiânia/GO - CEP 74535-310				
Objeto Social				
COMÉRCIO ATACADISTA DE MERCADORIAS EM GERAL, COM PREDOMINÂNCIA DE INSUMOS AGROPECUÁRIOS; COMÉRCIO ATACADISTA DE REBOQUES E SEMI-REBOQUES NOVOS E USADOS; COMÉRCIO ATACADISTA DE PEÇAS E ACESSÓRIOS NOVOS PARA VEÍCULOS AUTOMOTORES; COMÉRCIO ATACADISTA DE PNEUMÁTICOS E CÂMARAS-DE-AIR; COMÉRCIO ATACADISTA DE SEMENTES, FLORES, PLANTAS E GRAMAS; COMÉRCIO ATACADISTA DE MATÉRIAS-PRIMAS AGRÍCOLAS COM ATIVIDADE DE FRACIONAMENTO E ACONDICIONAMENTO ASSOCIADA; COMÉRCIO ATACADISTA DE ALIMENTOS PARA ANIMAIS; COMÉRCIO ATACADISTA DE CEREAIS E LEGUMINOSAS BENEFICIADOS; COMÉRCIO ATACADISTA DE FARINHAS, AMIDOS E FÉCULAS; COMÉRCIO ATACADISTA DE CEREAIS E LEGUMINOSAS BENEFICIADAS, FARINHAS, AMIDOS E FÉCULAS, COM ATIVIDADE DE FRACIONAMENTO E ACONDICIONAMENTO ASSOCIADA; COMÉRCIO ATACADISTA DE FRUTAS, VERDURAS, RAÍZES, TUBÉRCULOS, HORTALIÇAS E LEGUMES FRESCOS; CAFÉ TORRADO, MOÍDO E SOLÚVEL; AÇÚCAR; ÓLEOS E GORDURAS; COMÉRCIO ATACADISTA DE PRODUTOS ALIMENTÍCIOS EM GERAL; COMÉRCIO ATACADISTA DE ROUPAS E ACESSÓRIOS PARA USO PROFISSIONAL E DE SEGURANÇA DO TRABALHO; COMÉRCIO ATACADISTA DE MEDICAMENTOS E DROGAS DE USO HUMANO; COMÉRCIO ATACADISTA DE MEDICAMENTOS E DROGAS DE USO VETERINÁRIO; COMÉRCIO ATACADISTA DE INSTRUMENTOS E MATERIAIS PARA USO MÉDICO, CIRÚRGICO, HOSPITALAR E DE LABORATÓRIOS; COMÉRCIO ATACADISTA DE ARTIGOS DE ESCRITÓRIO E DE PAPELARIA; COMÉRCIO ATACADISTA DE EQUIPAMENTOS ELÉTRICOS DE USO PESSOAL E DOMÉSTICO; COMÉRCIO ATACADISTA DE APARELHOS ELETRÔNICOS DE USO PESSOAL E DOMÉSTICO; BICICLETAS, TRICICLOS E OUTROS VEÍCULOS RECREATIVOS; COMÉRCIO ATACADISTA DE MÓVEIS E ARTIGOS DE COLCHOARIA; COMÉRCIO ATACADISTA DE LUSTRES, LUMINÁRIAS E ABAJURES; COMÉRCIO ATACADISTA DE PRODUTOS DE HIGIENE, LIMPEZA E CONSERVAÇÃO DOMICILIAR; COMÉRCIO ATACADISTA DE PRODUTOS DE HIGIENE, LIMPEZA E CONSERVAÇÃO DOMICILIAR, COM ATIVIDADE DE FRACIONAMENTO E ACONDICIONAMENTO ASSOCIADA; COMÉRCIO ATACADISTA DE EQUIPAMENTOS DE INFORMÁTICA; COMÉRCIO ATACADISTA DE SUPRIMENTOS PARA INFORMÁTICA; COMÉRCIO ATACADISTA DE MÁQUINAS, APARELHOS E EQUIPAMENTOS PARA USO AGROPECUÁRIOS; PARTES E PEÇAS; COMÉRCIO ATACADISTA DE MÁQUINAS E EQUIPAMENTOS PARA USO INDUSTRIAL; PARTES E PEÇAS; COMÉRCIO ATACADISTA DE FERRAGENS E FERRAMENTAS; COMÉRCIO ATACADISTA DE TINTAS, VERNIZES E SIMILARES; COMÉRCIO ATACADISTA DE MATERIAIS DE CONSTRUÇÃO EM GERAL; COMÉRCIO ATACADISTA DE DEFENSIVOS AGRÍCOLAS, ADUBOS, FERTILIZANTES E CORRETIVOS DO SOLO (INSETICIDAS, FUNGICIDAS, HERBICIDAS E DEMAIS DEFENSIVOS AGRÍCOLAS E PRODUTOS QUÍMICOS PARA AGRICULTURA); COMÉRCIO ATACADISTA DE EMBALAGENS; COMÉRCIO VAREJISTA ESPECIALIZADO DE ELETRODOMÉSTICOS E EQUIPAMENTOS DE ÁUDIO E VÍDEO; COMÉRCIO VAREJISTA ESPECIALIZADO DE INSTRUMENTOS MUSICAIS E ACESSÓRIOS; COMÉRCIO VAREJISTA ESPECIALIZADO DE PEÇAS E ACESSÓRIOS PARA APARELHOS ELETROELETRÔNICOS PARA USO DOMÉSTICO, EXCETO INFORMÁTICA E COMUNICAÇÃO; COMÉRCIO VAREJISTA DE BRINQUEDOS E ARTIGOS RECREATIVOS; COMÉRCIO VAREJISTA DE ARTIGOS ESPORTIVOS E COMÉRCIO VAREJISTA DE PRODUTOS SANEANTES DOMISSANITÁRIOS.				
Capital Social		Porte	Prazo de Duração	
R\$ 500.000,00 (quinhentos mil reais)		EPP (Empresa de Pequeno Porte)	Indeterminado	
Capital Integralizado				
R\$ 500.000,00 (quinhentos mil reais)				
Dados do Sócio				
Nome	CPF/CNPJ	Participação no capital	Espécie de sócio	Administrador
DENISE LONDE RABELO TAVEIRA	252.490.291-91	R\$ 500.000,00	Sócio	S
Término do mandato				
Indeterminado				
Dados do Administrador				
Nome	CPF	Término do mandato		
DENISE LONDE RABELO TAVEIRA	252.490.291-91	Indeterminado		
Último Arquivamento				
Data	Número	Ato/eventos		Situação
09/12/2022	T5260003402	904 / 046 - TRANSFORMAÇÃO		ATIVA
				Status
				SEM STATUS

Anna Theresia Regueira Duarte  
Presidente Pregoeira - CPL 1  
Mat. 3172-3

## CERTIDÃO SIMPLIFICADA

Continuação

### Sistema Nacional de Registro de Empresas Mercantis - SINREM

Certificamos que as informações abaixo constam dos documentos arquivados  
nesta Junta Comercial e são vigentes na data da sua expedição.

Nome Empresarial: CASA DO BOI PRODUTOS AGROPECUARIOS LTDA - EPP

Protocolo: GOC2301343799

NIRE : 52500031022

Natureza Jurídica: Sociedade Empresária Limitada

Esta certidão foi emitida automaticamente em 23/10/2023, às 10:44:38 (horário de Brasília).

Se impressa, verificar sua autenticidade no <https://www.portaldoempreendedorgoiano.go.gov.br>, com o código OS5FQSL8.



GOC2301343799

Paula Nunes Lobo Veloso Rossi  
Secretário(a) Geral

*Anna Thereza Regueira Duarte*  
Presidente e Pregoeira - CPL 1  
Mat. 3128-3



## TRIBUNAL DE CONTAS DA UNIÃO

### Consulta Consolidada de Pessoa Jurídica

Este relatório tem por objetivo apresentar os resultados consolidados de consultas eletrônicas realizadas diretamente nos bancos de dados dos respectivos cadastros. A responsabilidade pela veracidade do resultado da consulta é do Órgão gestor de cada cadastro consultado. A informação relativa à razão social da Pessoa Jurídica é extraída do Cadastro Nacional da Pessoa Jurídica, mantido pela Receita Federal do Brasil.

Consulta realizada em: 07/11/2023 16:58:34

#### Informações da Pessoa Jurídica:

Razão Social: **CASA DO BOI PRODUTOS AGROPECUARIOS LTDA**  
CNPJ: **03.716.644/0001-79**

#### Resultados da Consulta Eletrônica:

Órgão Gestor: **TCU**  
Cadastro: **Licitantes Inidôneos**  
Resultado da consulta: **Nada Consta**

Para acessar a certidão original no portal do órgão gestor, clique [AQUI](#).

Órgão Gestor: **CNJ**  
Cadastro: **CNIA - Cadastro Nacional de Condenações Cíveis por Ato de Improbidade Administrativa e Inelegibilidade**  
Resultado da consulta: **Nada Consta**

Para acessar a certidão original no portal do órgão gestor, clique [AQUI](#).

Órgão Gestor: **Portal da Transparência**  
Cadastro: **Cadastro Nacional de Empresas Inidôneas e Suspensas**  
Resultado da consulta: **Nada Consta**

Para acessar a certidão original no portal do órgão gestor, clique [AQUI](#).

Órgão Gestor: **Portal da Transparência**  
Cadastro: **CNEP - Cadastro Nacional de Empresas Punidas**  
Resultado da consulta: **Nada Consta**

Para acessar a certidão original no portal do órgão gestor, clique [AQUI](#).

  
Anna Theresza Requeira Duarte  
Presidente e Pregoeira - CPL 1  
Mat. 3128-3

Obs: A consulta consolidada de pessoa jurídica visa atender aos princípios de simplificação e racionalização de serviços públicos digitais. Fundamento legal: Lei nº 12.965, de 23 de abril de 2014, Lei nº 13.460, de 26 de junho de 2017, Lei nº 13.726, de 8 de outubro de 2018, Decreto nº 8.638 de 15, de janeiro de 2016.

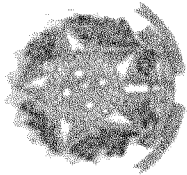

Serviço Público Federal

CONSELHO REGIONAL DE MEDICINA VETERINÁRIA DO ESTADO DE GOIÁS  
**CERTIFICADO DE REGULARIDADE DE PESSOA JURÍDICA**

1 - RAZÃO SOCIAL

CASA DO BOI PROD. AGROPECUÁRIOS FIDELI - EPP

2 - CRMV - GO Nº

GO-02644-PJ

3 - NOME FANTASIA

CASA DO BOI

4 - ENDEREÇO

RUA 203, NR 69, QD. 81, LT. 09

5 - BAIRRO

ST. COIMBRA

6 - CEP

74535-310

7 - MUNICÍPIO/UF

GOIANIA - GO

8 - CNPJ Nº

03.716.644/0001-79

9 - NOME DO RESPONSÁVEL TÉCNICO

MOENIA GOMES FIDELIS

10 - CRMV - GO Nº

GO-02071-VP

11 - DESCRIÇÃO DAS ATIVIDADES CONSTANTES DO OBJETO SOCIAL

PRIVADA - COMÉRCIO - PRODUTOS AGROPECUÁRIOS

Anna Theresinha Bogdanovic Duarte  
Presidente e Pregoeira - CPL 1  
Mat. 3128-3

GOIANIA (GO), 29 de Dezembro de 2021

Med. Vet. Rafael Costa Vieira / CRMV - GO 5255

PRESIDENTE DO CRMV-GO

A VALIDADE DO PRESENTE CERTIFICADO ESTÁ CONDICIONADA À APRESENTAÇÃO DA ANOTAÇÃO DE RESPONSABILIDADE TÉCNICA HOMOLOGADA

Av. Universitária, Nº 2169, Qd 113-A, Lt. 7-E, Setor Leste Universitário - CEP 74610-100 - Goiânia - Goiás

E-mail: [crmvggo@crmvggo.org.br](mailto:crmvggo@crmvggo.org.br) - Site: [www.crmvggo.org.br](http://www.crmvggo.org.br) - Fone: 3269-6500



**É OBRIGATÓRIA A FIXAÇÃO EM LOCAL VISÍVEL E DE FÁCIL ACESSO**



001-9

Local de pagamento:

PAGÁVEL EM QUALQUER BANCO ATÉ O VENCIMENTO

Beneficiário  
CONSELHO REGIONAL DE MEDICINA VETERINÁRIA CRMV-DO GOIÁS 01.183.789/0001-95  
Av. Universidade, nº 2191, CD. H.A. LT. 3-E - Setor Leste Universitário - Goiânia-GO

Data de vencimento  
22/11/2022Número do Documento  
0000740325Espécie  
RealMoeda  
NData de emissão  
22/11/2022

Valor do Documento

17/027

Moeda  
R\$

Serviço de Pagamento

Número do Documento

0110014073

Data de vencimento

31/05/2023

Número do Documento

0000740325

Valor do Documento

R\$ 2.406,00

Referente ao pagamento de:

ANUIDADE DE 2023

Desconto de 15% para pagamento até 31/01/2023

Desconto de 10% para pagamento até 28/02/2023

Desconto de 5% para pagamento até 31/03/2023

Integral sem desconto para pagamento até 31/05/2023

Mensagem:

NÃO RECEBER APÓS O VENCIMENTO.

Pagador:

000204PU CASA DO BOI PRCO, AGROPECUA  
RUA 203, NR 83, QD. 81, LT. 09 - ST. GOIMBINA  
GOIÂNIA - GO - 74535-210

CPF / CNPJ

037185440001-73

*Assinatura*  
Anna Theresza Requeira Duarte  
Presidente e Proreitor - CPU 1  
Mat. 3120-5



001-9

00190.00009 02844.998001 00740.325170 5 93670000246600

Local de pagamento:

PAGÁVEL EM QUALQUER BANCO ATÉ O VENCIMENTO

Beneficiário

CONSELHO REGIONAL DE MEDICINA VETERINÁRIA CRMV-DO GOIÁS 01.183.789/0001-95  
Av. Universidade, nº 2191, CD. H.A. LT. 3-E - Setor Leste Universitário - Goiânia-GO

Data de vencimento

22/11/2022

Número do Documento

0000740325

Espécie

Real

Moeda

N

Data de emissão

22/11/2022

Valor do Documento

17/027

Moeda

R\$

Data de emissão

11/000

Número do Documento

31/05/2023

Número do Documento

0000740325

Número do Documento

0000740325

Valor do Documento

R\$ 2.406,00

Encargos, Taxas de Serviço e Custas de Emissão

NÃO RECEBER APÓS O VENCIMENTO.

ANUIDADE DE 2023

Desconto de 15% para pagamento até 31/01/2023

Desconto de 10% para pagamento até 28/02/2023

Desconto de 5% para pagamento até 31/03/2023

Integral sem desconto para pagamento até 31/05/2023

Desconto

369,90

Valor do Documento

Valor do Documento

Valor do Documento

Valor do Documento

Valor do Documento

2.096,10

Valor do Documento

Beneficiário: 000204PU CASA DO BOI PRCO, AGROPECUA  
RUA 203, NR 83, QD. 81, LT. 09 - ST. GOIMBINA  
GOIÂNIA - GO - 74535-210

CPF / CNPJ

037185440001-73

Assinatura do Beneficiário - Faltas de Comparação



03/01/2023 - BANCO DO BRASIL - 12:11:58  
124201242 0023

## COMPROVANTE DE PAGAMENTO DE TÍTULOS

CLIENTE: CASA DO BOI LTDA  
AGÊNCIA: 1242-4 CONTA: 184.428-1

BANCO DO BRASIL

00190000000184449800100740325170593670000246600

BENEFICIÁRIO:

CONSELHO E M VETERINARIA

NOME FANTASIA:

CONSELHO REG MED VETERINARIA CRMV G

CNPJ: 01.665.769/0001-91

PAGADOR:

0002644PI CASA DO BOI PROD. AGROPEC

CPF: 03.716.644/0001-79

NR. DOCUMENTO 10.301

NOSSO NUMERO 28449900000740325

CONVENIO 02844000

DATA DE VENCIMENTO 31/05/2023

DATA DE PAGAMENTO 03/01/2023

VALOR DO DOCUMENTO 2.466,00

DESCONTO/ABATIMENTO 369,90

VALOR COBRADO 2.096,10

NR. AUTENTICACAO F.810.291.548.243.920

Central de Atendimento BB

1004 0001 Capitais e regiões metropolitanas

0800 729 0001 Demais localidades.

Consultas, informações e serviços transacionais.

SAC BB

0800 729 0722

Informações, reclamações, cancelamento de produtos e serviços.

Ouvidoria

0800 725 5478

Reclamações não solucionadas nos canais habituais agência, SAC e demais canais de atendimento.

Atendimento a Deficientes Auditivos ou de Fala

0800 725 0088

Informações, reclamações, cancelamento de cartão, outros produtos e serviços da Ouvidoria.

Transação efetuada com sucesso por: J4304824 DENISE LONDE RABELO TAVEIRA.

  
Anna Thereza Requena Duarte  
Presidente e Pregoeira - Cpl 1  
Mat. 3123.3

**ANEXO III DO EDITAL**

**MINUTA DE DECLARAÇÃO DE INEXISTÊNCIA DE TRABALHO INFANTIL**  
**(Em atendimento ao Inciso XXIII da CF/1988 -Incluído pela Lei nº 9.854/1999 )**

Ao Instituto Agronômico de Pernambuco – IPA  
PROCESSO LICITATÓRIO nº XXX/2023  
PREGÃO ELETRÔNICO nº 04/2023

Para fins de participação na licitação PREGÃO ELETRÔNICOS nº 04/2023, a empresa Casa do Boi Produtos Agropecuários EIRELI EPP, inscrita no CNPJ sob o nº 03.716.644/0001-79, sediada no endereço Rua 203, nº 69 – Setor Coimbra – Goiânia/GO, declara (amos), sob as penas da lei, que em nossa empresa não há realização de trabalho noturno, perigoso ou insalubre por menores de 18 anos ou a realização de qualquer trabalho por menores de 14 anos, salvo na condição de aprendiz, na forma da Lei.

Goiânia, 20 de Novembro de 2023.

**DENISE LONDE RABELO** Digitally signed by DENISE LONDE  
**TAVEIRA:25249029191** RABELO TAVEIRA:25249029191  
Date: 2023.11.21 10:09:01 -03'00'

**CASA DO BOI PRODUTOS AGROPECUÁRIOS EIRELI EPP**

Denise Londe Rabelo Taveira – Sócia/Diretora  
CPF: 252.490.291-91 – RG: 866.092 – SPTC/GO

  
Anna Theresa Regueira Duarte  
Presidente e Pregoeira - CPL 1  
Mat. 3128-3

# CERTIDÃO DE INTEIRO TEOR

Fotocópia de Processo

## Sistema Nacional de Registro de Empresas Mercantis - SINREM

Certificamos que as informações abaixo constam dos documentos arquivados  
nesta Junta Comercial e são vigentes na data da sua expedição.

Nome Empresarial: CASA DO BOI PRODUTOS AGROPECUARIOS LTDA - EPP		Protocolo: GOC2300294883	
Natureza Jurídica: Sociedade Empresária Limitada			
NIRE:	CNPJ:	Natureza Jurídica: Sociedade Empresária Limitada	Último Arquivamento Data: 09/12/2022
52600034022	03716644000179		
Arquivamentos solicitado:			
Número:	Data:	Ato:	
52150020005	27/02/2015	ALTERAÇÃO	

Esta certidão foi emitida pela Junta Comercial em 23/03/2023, às 14:21:45 (horário de Brasília).  
Se impressa, verificar sua autenticidade no <https://www.portaldoeempreendedorgoiano.go.gov.br>, com o código TBEMTSVI.



GOC2300294883

Paula Nunes Lobo Veloso Rossi  
Secretário Geral

Anna Theresia Regueira Duarte  
Presidente e Pregoeira - CPL 1  
Mat. 3128-3

**SECRETARIA MUNICIPAL DA INDUSTRIA, COMERCIO E SERVICOS  
DEPARTAMENTO DE LICENCIAMENTO DE ATIVIDADES ECONOMICAS**

**ALVARA DE LOCALIZACAO E FUNCIONAMENTO N.: 02697/2013 - SEMIC**

CONHECENDO QUE A EMPRESA SE ENQUADRA NAS ATIVIDADES DO CATEGORIAS DE COMERCIO DE ALIMENTOS, CONFORME TABELA DE CLASSIFICACAO ESTATISTICA DO COMERCIO, E QUE A MESMA ATUA NA ATIVIDADE DE COMERCIO DE ALIMENTOS E BEBIDAS.

CONHECENDO TAMBEM QUE A EMPRESA ATUA NA ATIVIDADE DE COMERCIO DE ALIMENTOS E BEBIDAS.

CONHECENDO TAMBEM QUE A EMPRESA ATUA NA ATIVIDADE DE COMERCIO DE ALIMENTOS E BEBIDAS.

**DADOS GERAIS**  
RUA N.º 123  
Cidade: São Paulo  
Estado: SP  
Atividade: COMERCIO DE ALIMENTOS E BEBIDAS  
Tipo: ATIVIDADE DE COMERCIO DE ALIMENTOS E BEBIDAS  
Local: Rua N.º 123, Cidade de São Paulo, Estado de SP  
Data de Emissão: 12/12/2013  
Validade: 12/12/2014

CONHECENDO TAMBEM QUE A EMPRESA ATUA NA ATIVIDADE DE COMERCIO DE ALIMENTOS E BEBIDAS.

CONHECENDO TAMBEM QUE A EMPRESA ATUA NA ATIVIDADE DE COMERCIO DE ALIMENTOS E BEBIDAS.

São Paulo, 12 de Dezembro de 2013.

Assinatura do Secretário Municipal de Indústria, Comércio e Serviços

Assinatura do Secretário Municipal de Indústria, Comércio e Serviços

Assinatura do Secretário Municipal de Indústria, Comércio e Serviços

CONHECENDO TAMBEM QUE A EMPRESA ATUA NA ATIVIDADE DE COMERCIO DE ALIMENTOS E BEBIDAS.

**Anna Theresa Pequeno Duarte**  
Presidente e Pregoeira - CPL 1  
Mat. 3128-3