

ESQUEMA ISOMÉTRICO

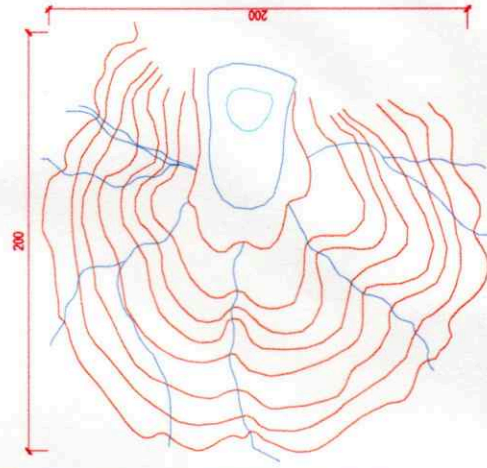

BACIA HIDROGRÁFICA - ÁREA DE CONTRIBUIÇÃO PLUVIOMÉTRICA

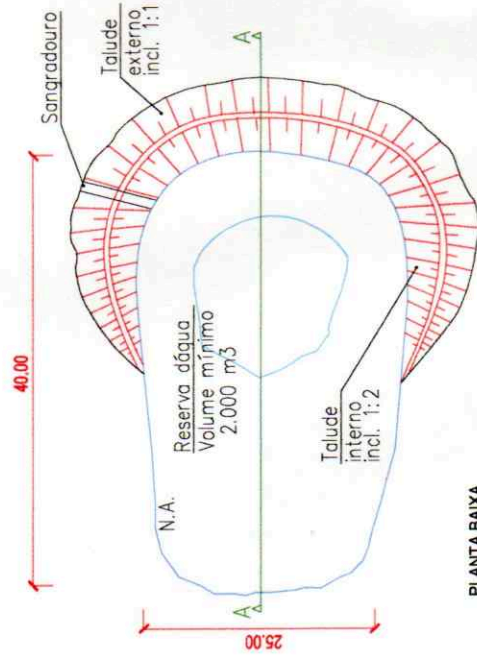
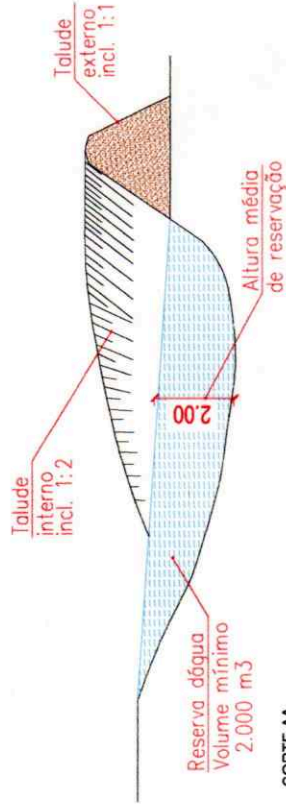

Obra:

**SERVIÇO DE LIMPEZA, MANUTENÇÃO E DESASSOREAMENTO DE AGUADAS**

B.D.I.: 23,00%  
Data: 05/2022

Encargos Sociais - Desonerado :  
Horista : 113,83%  
Mensalista: 69,92%

Referências: SINAPI-PE 03/2022, SICRO 10/2021 E ORSE 02/2022

**Planilha Orçamentária Sintética**

Item	Código	Tabela	Descrição	Und	Quant.	Preço Unitário s/BDI	Total s/BDI	Preço Unitário com BDI	Total c/BDI	Peso (%)
1.1	000037- aguada	Próprio	Mobilização de Equipamento	unid.	1,00	1.961,92	1.961,92	2.413,16	2.413,16	7,55 %
1.2	000038- aguada	Próprio	Desmobilização de Equipamentos	unid.	1,00	1.961,92	1.961,92	2.413,16	2.413,16	7,55 %
1.3	000045- aguada	Próprio	Administração local da obra	unid.	1,00	864,48	864,48	1063,31	1.063,31	3,33 %
1.4	74201/001	SINAPI	Placa de identificação de obra, conforme modelo fornecido pela IPA medindo 3,0m x 2,0 m, incluindo fornecimento, instalação e conservação	unid.	1,00	343,15	343,15	422,07	422,07	1,32 %
1.5	000039- aguada	Próprio	Registro em cartório de registro de imóvel ou títulos de documentos do Termo de Cessão de uso da área onde está sendo recuperada a aguada.	unid.	1,00	352,39	352,39	433,44	433,44	1,36 %
1.6	98525	SINAPI	LIMPEZA MECANIZADA DE CAMADA VEGETAL, VEGETAÇÃO E PEQUENAS ÁRVORES (DIÂMETRO DE TRONCO MENOR QUE 0,20 M), COM TRATOR DE ESTEIRAS AF_05/2018	m³	2.159,08	0,35	755,68	0,43	929,48	2,91 %
<b>2.0</b>			<b>Movimentação de Terra</b>							
2.1	000042- aguada	SINAPI	EXECUÇÃO E COMPACTAÇÃO DE ATERRO COM SOLO PREDOMINANTEMENTE ARGILOSO - EXCLUSIVE SOLO, ESCAVAÇÃO, CARGA E TRANSPORTE. AF_11/2019	m³	1.500,00	11,63	17.445,00	14,30	21.457,35	67,14 %
2.2	100574	SINAPI	ESPALHAMENTO DE MATERIAL COM TRATOR DE ESTEIRAS	m³	1.500,00	1,53	2.295,00	1,88	2.822,85	8,83 %
Total sem B.D.I. <b>25.981,54</b> Total do B.D.I. <b>5.975,28</b> Total Geral <b>31.956,82</b>										